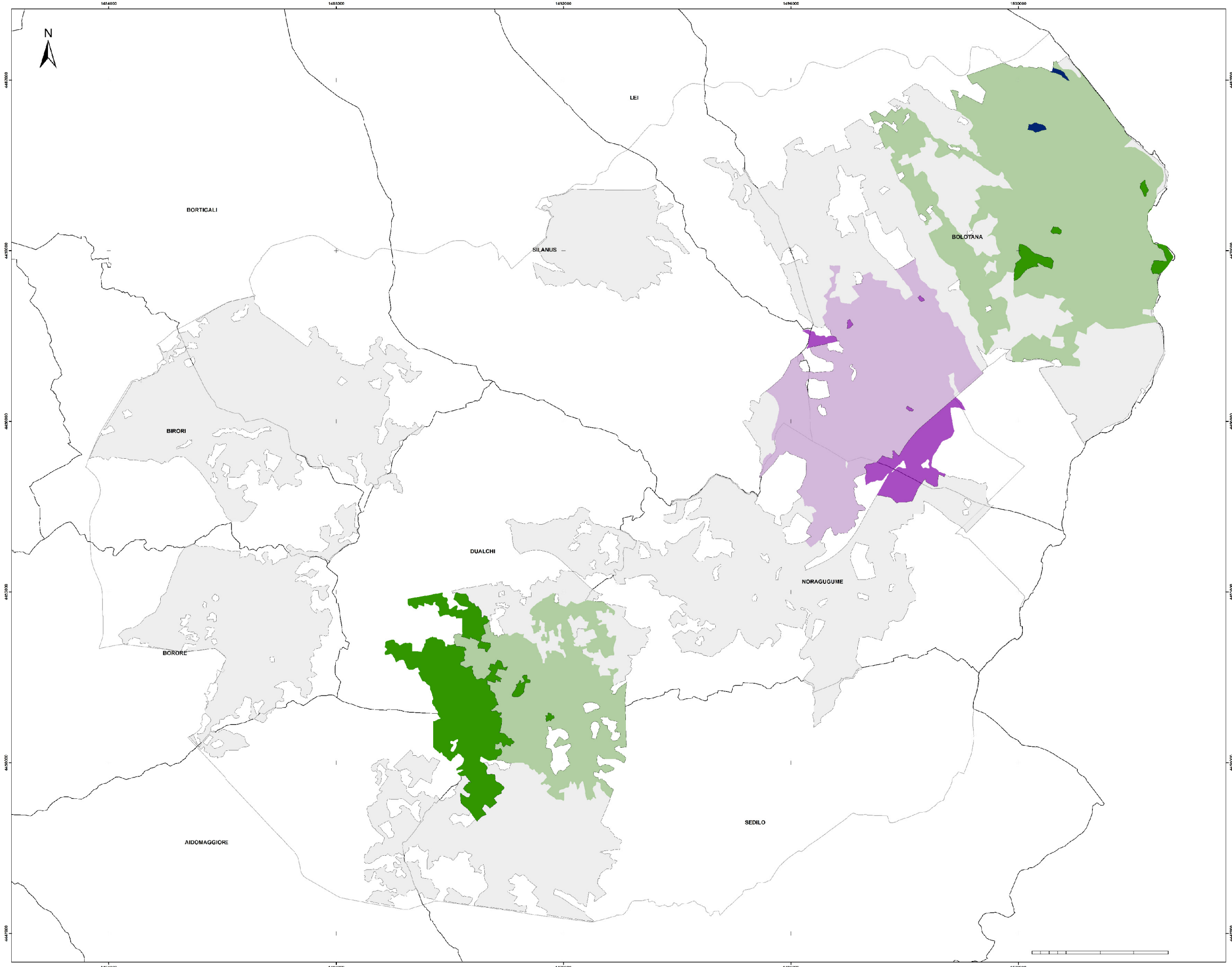

Legenda
CARTA DELLE SPECIE ANIMALI DI INTERESSE COMUNITARIO

- Distribuzione Lanius collurio (Averla piccola)
- Distribuzione Burhinus oedicnemus (Occhione)
- Distribuzione Falco naumanni (Grillaio)
- Distribuzione Garrulus glandarius (Ghiandaia)
- sup_tot_comuni
- ITB023051 Roma40

NOTE:Distribuzione Garrulus glandarius (Ghiandaia), Allegato II/B Direttiva Uccelli, nidificante;
Falco naumanni (Grillaio),Allegato I Direttiva Uccelli, nidificante;
Burhinus oedicnemus (Occhione), Allegato I Direttiva Uccelli, nidificante;
Lanius collurio (Averla piccola). Allegato I Direttiva Uccelli, nidificante;

REGIONE AUTONOMA DE SARDIGNA
REGIONE AUTONOMA DELLA SARDEGNA

ASSESSORADU DE SA DEFENSA DE S'AMBIENTE
ASSESSORATO DELLA DIFESA DELL'AMBIENTE

DIREZIONE GENERALE DELL'AMBIENTE
SERVIZIO TUTELA DELLA NATURA

PIANO DI GESTIONE DELLA ZPS
Altopiano di Abbasanta ITB023051

Febbraio 2015

Capofila Comune di Birori
Responsabile di procedimento: Geom. Fabrizio Pintori
I Comuni
Aidomaggiore, Birori, Bolotana, Borore, Bortigali, Dualchi, Lei, Noragugume, Sedilo e Silanus.
Gruppo di Lavoro
Centro! Di Alessandra Manca - Sedilo | coordinamento tecnico e partecipazione
IVRAM s.a.s di Antonio Torre – Alghero | coordinamento metodologico, caratterizzazione biotica
ALEA coop - Oristano| caratterizzazione abiotica e biotica
ANTHUS anc - Cagliari | coordinamento metodologico, caratterizzazione biotica e cartografia
Architetto Enrica Campus - Oristano| pianificazione e progetto
Agronomo Luisa Carta – Abbasanta | caratterizzazione biotica e cartografia
Agronomo Rita Contini – Oristano | caratterizzazione agroforestale
Sergio Cossu – Sassari | VAS, partecipazione
Collaboratori
Alessia Lampreu - Sedilo | pianificazione
Vania Statzu – Cagliari | caratterizzazione socio-economica
Silvia Mongili – **Oristano** | VAS, partecipazione

TAVOLA 5.6 ***Distribuzione Garrulus glandarius, Falco naumanni, Burhinus oedicnemus, Lanius collurio.CARTA DELLE SPECIE ANIMALI DI INTERESSE COMUNITARIO ZPS ITB023051 Altopiano di Abbasanta***
Scala 1:25.000

Piano Finanziato con Fondo Europeo Agricolo per lo Sviluppo Rurale - Programma di Sviluppo Rurale per la Sardegna 2007/20 3. Asse 4 Attuazione dell'approccio Leader. Misura e rega regionale 323, azione 1, sottoazione 1 "Tutela e riqualificazione del patrimonio rurale Stesura e aggiornamento dei piani di gestione dei dei Natura 2000"

I Comuni
Aidomaggiore, Birori, Bolotana, Borore, Bortigali, Dualchi, Lei, Noragugume, Sedilo e Silanus.

PIANO DI GESTIONE DELLA ZPS Altopiano di Abbasanta ITB023051

TAVOLA 5.6
CARTA DELLE SPECIE ANIMALI DI INTERESSE COMUNITARIO
Distribuzione Garrulus glandarius (Ghiandaia), Falco naumanni (Grillaio), Burhinus oedicnemus (Occhione), Lanius collurio (Averla piccola).

Febbraio 2015